ПЕРВЕНСТВО РЯЗАНСКОЙ ОБЛАСТИ ПО НАСТОЛЬНОМУ ТЕННИСУ

31 октября состоялось Первенство Рязанской области по настольному теннису среди юношей и девушек 2004 г.р. и моложе. В соревнованиях приняли участие более 40 спортсменов. Для многих юных теннисистов эти соревнования стали первыми в их спортивной карьере. Парад открытия принимали: заместитель министра молодежной политики, физической культуры и спорта Рязанской области – Павел Иванович Гамзин; главный судья соревнований, судья первой категории – Борис Иванович Абрамов; директор ДЮСШ «Звезда» - Андрей Николаевич Климанов. По итогам соревнований призовые места распределились следующим образом:

Девушки:
1 место – Прошлякова Александра (г. Рязань)
2 место – Находнова Софья (г. Касимов)
3 место – Медведева Валентина (г. Касимов)

Юноши:
1 место – Ситников Кирилл (г. Рязань)
2 место – Новиков Иван (г. Касимов)
3 место – Коженов Сергей (г. Рязань)

Все победители и призеры соревнований были награждены кубками, медалями и грамотами от министерства молодежной политики, физической культуры и спорта Рязанской области.

25 октября состоялся традиционный турнир по мини-футболу на «Кубок героя России М. Г. Малахова» в соревнованиях приняли участие футболисты 2000 г.р. и моложе. С приветственным словом к спортсменам обратился Михаил Малахов – герой России, известный путешественник, ученый-эколог, кандидат медицинских наук, государственный и общественный деятель, уроженец Рыбновского района, он пожелал ребятам здоровья, успехов в спорте и хорошей учебы.

Михаил Георгиевич следил за играми с трибун, он отметил понравившиеся ему забитые мячи, и хорошую физическую подготовку команд.

ВЫСШАЯ ЛИГА В РЫБНОМ

«Элекс-Фаворит» начал турнир в Высшей лиге по мини-футболу в рыбновской «Звезде». Дебют удался - победа 6:3 над смоленским «Автодором». Игра проходила 24 октября. На матче присутствовало порядка 150 любителей футбола.

Голы у «Элекса» забивали: Михаил Лушников (2), Алексей Петухов, Иарзани Сафоян (2) и Алексей Кинякин. Очень хорошо себя показал Алексей Казарин - вратарь рязанской команды. Он поистине спасал «Элекс» от точных ударов игроков из Смоленска.

Следующий матч «Элекс-Фаворит» проведет 31 октября дома против «Алмаза-АЛРОСА» из Якутии. Желаем успехов!

А ВЫ ЗНАЛИ?

Впервые эскиз парашюта начертил в 1483 году Леонардо да Винчи. Воплотил же идею французский физик Ленорман, который и дал устройству название парашют (от греческого «пара» – против и французского «шюте» – падение). Однако испытать чудо-конструкцию ученый не решился.

Выпуск №6 | Сентябрь-октябрь 2015 год
Все главные новости в одной газете
физкультурно-спортивный комплекс
ЗВЕЗДА
Рязанская область, г. Рыбное, ул. Малое Шоссе, д.2
Ваше здоровье начинается у нас | ГАЗЕТА ВЫХОДИТ КАЖДЫЙ МЕСЯЦ

«ЕСЕНИНСКАЯ ОСЕНЬ 2015» В РЫБНОМ

С 25 по 27 сентября 2015 года на базе ФСК «Звезда» города Рыбное состоялись Всероссийские соревнования по художественной гимнастике «Есенинская осень», в которых приняли участие 300 гимнасток более чем из 20 субъектов России: Москва и Московская область (Балашиха, Одинцово, Красногорск, Мытищи, Раменское, Химки, Люберцы), Санкт-Петербург, Владимир, Волгоград, Воронеж, Борисоглебск, Екатеринбург, Ижевск, Калининград, Калуга, Киров, Кингисеп, Комсомольск на Амуре, Магадан, Петрозаводск, Северодвинск, Тула, Ярославль, Нижний Новгород, Кстово, Рыбное, Рязань и Рязанская область.

Подробнее на стр. 2

АНОНСЫ

- ✓ 1 ноября - первенство России по баскетболу 1 лига
- ✓ 4 ноября - открытое первенство ДЮСШ «Звезда» по волейболу «Осенняя звезда»
- ✓ 10 ноября - областной фестиваль «Веселые старты» среди воспитанников детских домов и школ-интернатов
- ✓ 14 ноября - первенство области по мини-футболу среди лиц с ограниченными возможностями
- ✓ 21-22 ноября - первенство России по баскетболу 1 лига
- ✓ 26 ноября - олимпиада по физической культуре Рыбновского района
- ✓ 28 ноября - Балтийский цирк

ЗАРЯДКА С ЧЕМПИОНОМ!

15 октября прошла ежегодная акция «Зарядка с чемпионом», в которой приняли участие более 130 воспитанников различных спортивных секций ДЮСШ. Вместе с юными спортсменами, в зарядке приняли участие: мастер спорта СССР по плаванию – Кадушкина В.А., мастер спорта России по самбо – Покровский Д.И., тренер-преподаватель ДЮСШ «Звезда», мастер спорта СССР по художественной гимнастике – Новикова С. В., воспитаница ДЮСШ «Звезда», мастер спорта России по художественной гимнастике – Борисова Эльмира, директор ДЮСШ - Климанов Андрей Николаевич.

Перед школьниками с рассказом о здоровом образе жизни, о пользе физкультуры и спорта, об огромном значении зарядки выступила замдиректора по учебно-воспитательной части – Алексеева Т.А.

Повторяя под веселую музыку движения за ведущими, все собравшиеся получили огромный заряд бодрости, отличное настроение и массу положительных эмоций.

ХУДОЖЕСТВЕННАЯ ГИМНАСТИКА

Парад открытия принимали: Заместитель Председателя Правительства Рязанской области – Елена Ивановна Буняшина; Заместитель министра министерства молодежной политики, физической культуры и спорта Рязанской Области - Павел Иванович Гамзин; Ответственный секретарь (Член исполкома) Всероссийской Федерации художественной гимнастики, Заслуженный тренер СССР, Заслуженный работник физической культуры Российской Федерации, ветеран труда , «Отличник физической культуры», Начальник молодежного состава сборной. Глава Совета ветеранов Всероссийской Федерации художественной гимнастики – Галина Гавриловна Романова; Президент Федерации художественной гимнастики Рязанской области – Олег Васильевич Наумов; Главный судья соревнований, Заслуженный тренер России, Судья международной категории – Ольга Алексеевна Лисицына; Заслуженный мастер спорта России, Чемпионка мира – Яна Луконина.

Ярким моментом открытия соревнований стало торжественное вручение звания «Мастер спорта России» по художественной гимнастике, которые были присвоены следующим гимнасткам : Довыдовой Дарье, Качаловой Маргарите, Заверской Дарье, Лаут Анастасии, Кузнецовой Дарье, Морозовой Юлии, Останковой Вере, Порхуновой Жанне, Соколиковой Маргарите, Строиловой Виктории, Таракановой Яне, Храпковой Алене, Борисовой Эльмире, Дедовой Елизавете, Демченко Дарье и Криц Оксане.

Руководство ДЮСШ «Звезда» поздравляет своих воспитанниц с присвоением званий МС РФ!

Индивидуальная программа МС:

1 место – Гарифова Марьям , г. Москва
2 место – Чебыкина Ксения, г. Санкт-Петербург
3 место – Грицай Юлия, г. Рязань

Индивидуальная программа КМС:

1 место – Филиппова Полина, г. Москва
2 место – Лоц Екатерина, г. Рязань
3 место – Мягкова Елизавета, г. Рязань

Групповые упражнения МС:

1 место – Рязанская область, г. Рязань – 1
2 место – Белгородская область, г. Белгород – 1
3 место – Калужская область, г. Калуга

Групповые упражнения КМС:

1 место – Сборная Рязанская области
2 место – г. Нижний Новгород
3 место – г. Москва СШОР №24
4 место – г. Рыбное, ДЮСШ «Звезда»

ПЛАВАНИЕ. «ЗОЛОТАЯ ОСЕНЬ»

16 и 24 октября состоялось Открытое Первенство ДЮСШ «Звезда» по плаванию «Золотая осень» среди юношей и девушек. В соревнованиях приняло участие порядка 300 спортсменов из различных городов и школ Рязанской области.

Мальчики и девочки 2005-2008 г.р. соревновались на дистанции 50 метров: вольным стилем, на спине и брассом. 1999-2005 г.р. - 100м батт. девушки и юноши; 100м н/сп. девушки и юноши; 100м бр. девушки и юноши; 100 м в/ст. девушки и юноши; 200м к/пл. девушки и юноши; комбинированные эстафеты 4*50м девушки и юноши.

Все призеры и победители соревнований были награждены медалями и грамотами.

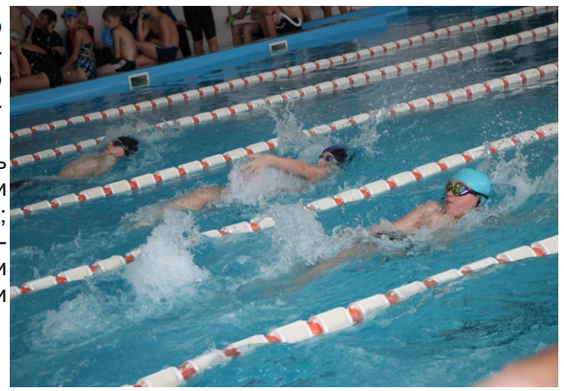

18 октября 20152 г. в физкультурно-спортивном комплексе «Звезда» стартовало открытое первенство Рязанской области по баскетболу «Детская лига». В соревнованиях принимают участие девушки и юноши 1998 – 2002 г.р.

Девушки:

Южный (Рязань) – Елатьма 36:16
СДЮСШОР «Единство» – ДЮСШ «Звезда» 76:17

Юноши:

Феникс (Рязань) – Новомичуринск 95:40
ДЮСШ «Звезда» – Ступино 54:46
Феникс (Рязань) – Южный (Рязань) 96:20

СЕРТИФИКАТЫ ОТ ФСК

ФСК «Звезда» провел конкурс, в котором приняло участие 150 рыбновцев. Призом являлся подарочный сертификат на услуги спорткомплекса номиналом 1000 руб.

Конкурс проводился в официальной группе «Звезды» в социальной сети «Вконтакте» - vk.com/fskzvezda. Участвовать мог каждый желающий. 17 сентября мы подвели итоги конкурса. Победителем стал - Гарник Казарян. Поздравляем нашего победителя, всё честно, приз мы ему вручили:

С начала текущего сезона у нас в продаже появились сертификаты номиналом 1000 руб., 3000 руб., 5000 руб. Это отличная возможность сделать приятный подарок друзьям, родственникам и коллегам в праздник или день рождения! В стоимость сертификата входят все услуги спорткомплекса на данную сумму. Подробности вы всегда можете узнать у наших администраторов.

5 октября в целях отработки взаимодействия между судейским сообществом, Управления судебных приставов, УМЧС диспетчерских служб и органов местного самоуправления, было проведено инструкторско-методическое занятие с начальниками отделов – старшими судебными приставами структурных подразделений, Управления по организации обеспечения порядка деятельности судов и по отработке действий при возникновении чрезвычайных ситуаций в зданиях суда.

РЕКЛАМА, РЕКЛАМА
zvezda@rybnoe.net
+7-953-741-33-13

СДЮСШОР СНОВА В ФСК

10 и 11 октября в «Звезде» прошли игры Первенства России по баскетболу Первая лига среди мужских команд ЦФО. Встречались СДЮСШОР «Единство» (Рязанская область) и «Академспорт» (Смоленск).

Рязанская область, как и в прошедшем сезоне, представляет СДЮСШОР «Единство» - тренер Владимир Казаков и Сергей Федоров. Команда составлена из школьников старших классов и студентов Рязанских ВУЗов.

Главная задача команды – «наиграть» молодых баскетболистов, выявить перспективную молодежь, которая сможет закрепиться в главной команде области. В этом есть пример - Илья Мамонов, Николай Абраменков и Иван Коробейников.

Первая игра 10 октября прошла с явным преимуществом игроков СДЮСШОР «Единство» и завершилась со счетом 82:66. Самым результативным в этот день в Рязанской команде был Мамонов Илья - 23 очка. В Смоленской команде самым результативным стал Попутчик Егор – 34 очка.

Во второй день Рязанцы «недооценили» соперника и игра складывалась под диктовку баскетболистов из Смоленска, которая закончилась со счетом 63:84. Мамонов Илья СДЮСШОР «Единство» - 20 очков и Попутчик Егор «Академспорт» (Смоленск) – 39 очков.